



FACT BOOK II

(財務データ集、海運市況情報)

2014

2015年3月期 第2四半期

証券コード：9101



日本郵船

2014年10月31日
四半期毎改訂

<http://www.nyk.com/ir/>

目次

ページ

- 1 連結業績・予想比較
- 2 連結主要数値・指標
- 4 セグメント情報概要
- 6 連結キャッシュ・フロー計算書推移
- 7 連結営業外収益・費用の内訳
連結特別利益・損失の内訳
- 8 (参考)単体営業費用の内訳
- 9 連結従業員数
- 10 主要定期航路 消席状況
自動車輸送台数
- 11 定期船運賃市況
- 12 BDI・WS推移
- 13 ドライバルク市況の推移

連結業績・予想比較

13/9(実績) - 14/9(実績)・15/3(予想)比較

● 連結	H.16	H.17	H.18	H.19	H.20	H.21	H.22	H.23	H.24	H.25	H.26		H.27		(百万円)	
	04/3	05/3	06/3	07/3	08/3	09/3	10/3	11/3	12/3	13/3	13/9	14/3	14/9	15/3(予)	増減 (14/3 vs 15/3(予))	
売上高	1,398,320	1,606,098	1,929,302	2,164,279	2,584,626	2,429,972	1,697,342	1,929,169	1,807,819	1,897,101	1,089,127	2,237,239	1,179,098	2,330,000	92,761	4.1%
連単倍率	1.87	1.91	2.00	2.02	1.97	1.96	2.10	1.99	1.97	1.92	-	1.91	-	-	-	-
営業利益	91,933	161,375	140,481	104,941	202,079	144,914	-18,094	122,346	-24,124	17,434	19,972	44,995	27,896	58,800	13,805	30.7%
連単倍率	1.35	1.58	1.93	2.26	2.17	2.58	-	2.26	-	-	-	3.25	-	-	-	-
経常利益	74,663	154,803	140,451	107,534	198,480	140,814	-30,445	114,165	-33,238	17,736	25,631	58,424	36,738	65,700	7,276	12.5%
連単倍率	1.24	1.45	1.71	2.05	1.87	1.24	-	1.94	-	1.97	-	1.56	-	-	-	-
当期純利益	34,810	71,326	92,058	65,037	114,139	56,151	-17,447	78,535	-72,820	18,896	20,506	33,049	20,002	35,000	1,951	5.9%
連単倍率	1.26	1.34	1.72	1.70	1.50	3.49	-	2.94	-	1.13	-	2.47	-	-	-	-

● 単体	H.16	H.17	H.18	H.19	H.20	H.21	H.22	H.23	H.24	H.25	H.26
	04/3	05/3	06/3	07/3	08/3	09/3	10/3	11/3	12/3	13/3	14/3
売上高	749,174	841,137	962,857	1,070,180	1,312,566	1,240,421	808,125	970,318	915,862	987,688	1,168,438
営業利益	67,963	101,916	72,938	46,403	93,027	56,256	-40,018	54,223	-60,343	-3,038	13,847
経常利益	60,132	106,641	82,018	52,430	106,135	113,190	-31,696	58,815	-43,873	9,003	37,558
当期純利益	27,590	53,116	53,458	38,172	75,920	16,076	-7,212	26,741	-64,855	16,707	13,380

連結主要数値・指標

(百万円)

	H.16	H.17	H.18	H.19	H.20	H.21	H.22	H.23	H.24	H.25	H.26		
	04/3	05/3	06/3	07/3	08/3	09/3	10/3	11/3	12/3	13/3	13/9	14/3	14/9
1) 売上高	1,398,320	1,606,098	1,929,302	2,164,279	2,584,626	2,429,972	1,697,342	1,929,169	1,807,819	1,897,101	1,089,127	2,237,239	1,179,098
2) 営業利益	91,933	161,375	140,481	104,941	202,079	144,914	-18,094	122,346	-24,124	17,434	19,972	44,995	27,896
3) 経常利益	74,663	154,803	140,451	107,534	198,480	140,814	-30,445	114,165	-33,238	17,736	25,631	58,424	36,738
4) 当期純利益	34,810	71,326	92,058	65,037	114,139	56,151	-17,447	78,535	-72,820	18,896	20,506	33,049	20,002
5) 総支払利息	18,098	16,631	15,647	18,285	22,781	22,366	19,467	16,826	16,209	17,457	9,469	18,985	8,867
6) 総受取利息・配当金	5,264	5,167	8,990	12,000	13,784	11,333	6,521	6,079	7,067	6,653	3,373	-	4,210
7) 純支払利息 5) - 6)	12,834	11,464	6,657	6,285	8,997	11,033	12,946	10,747	9,142	10,803	6,096	12,192	4,656
8) 減価償却費	65,689	66,814	73,814	80,487	92,400	100,124	98,019	100,198	100,857	97,522	52,599	105,956	49,313
9) 総資産	1,376,664	1,476,226	1,877,440	2,135,441	2,286,013	2,071,270	2,207,163	2,126,812	2,122,234	2,430,138	2,546,166	2,551,236	2,531,546
10) 負債	994,950	1,019,538	1,266,096	1,434,724	1,606,976	1,490,033	1,503,769	1,398,718	1,499,743	1,732,158	1,787,923	1,777,337	1,729,329
11) 有利子負債	654,480	630,054	766,024	890,754	1,022,197	1,077,956	1,081,870	981,972	1,067,125	1,292,191	1,315,733	1,241,963	1,193,336
12) 自己資本	358,044	427,770	575,366	657,088	637,962	544,121	661,232	684,627	579,342	650,490	707,167	720,270	746,472
13) EBITDA 2) + 8)	157,622	228,189	214,295	185,428	294,479	245,038	79,925	222,544	76,733	114,956	-	150,951	-
14) EV/EBITDA(時価総額+11)-現預金/13)	7.59	5.92	7.29	10.57	6.97	5.73	18.16	6.21	17.65	13.29	-	10.15	-
15) デットエクイティレシオ(倍)	1.83	1.47	1.33	1.36	1.60	1.98	1.64	1.43	1.84	1.99	1.86	1.72	1.60
16) 自己資本比率(%)	26.0%	29.0%	30.6%	30.8%	27.9%	26.3%	30.0%	32.2%	27.3%	26.8%	27.8%	28.2%	29.5%
17) 自己資本当期利益率(ROE)(%)	10.8%	18.2%	18.4%	10.6%	17.6%	9.5%	-2.9%	11.7%	-11.5%	3.1%	-	4.8%	-
18) 総資産経常利益率(%)	5.6%	10.9%	8.4%	5.4%	9.0%	6.5%	-1.4%	5.3%	-1.6%	0.8%	-	2.3%	-
19) 総資産当期利益率(ROA)(%)	2.6%	5.0%	5.5%	3.2%	5.2%	2.6%	-0.8%	3.6%	-3.4%	0.8%	-	1.3%	-
20) 売上高経常利益率(%)	5.3%	9.6%	7.3%	5.0%	7.7%	5.8%	-1.8%	5.9%	-1.8%	0.9%	2.4%	2.6%	3.1%
21) インタレスト・カバレッジ・レシオ(倍)	6.0	10.4	8.5	5.0	8.8	6.6	2.9	10.1	1.8	5.4	5.5	7.1	5.2
22) 発行済株式数(千株)	1,221,555	1,220,868	1,220,463	1,228,427	1,228,006	1,227,811	1,697,824	1,696,890	1,696,288	1,696,216	1,696,169	1,696,088	1,696,030
23) 一株あたり利益(EPS)(円)	28.3	58.1	75.0	53.0	92.9	45.7	-12.7	46.3	-42.9	11.1	12.1	19.5	11.8
24) 一株あたり配当金(円)	10.0	18.0	18.0	18.0	24.0	15.0	4.0	11.0	4.0	4.0	-	5.0	-
25) 配当性向(%)	35.1%	30.8%	23.9%	34.0%	25.8%	32.8%	-	23.8%	-	35.9%	-	25.7%	-
26) 株価純資産倍率(PBR)	1.7	1.8	1.5	1.8	1.8	0.9	0.9	0.8	0.8	0.6	-	0.7	-
27) 株価収益率(PER)	17.4	11.1	9.5	17.8	10.1	8.2	-29.1	7.0	-6.1	21.8	-	15.4	-
28) 為替情報													
期中平均レート(円)	113.97	107.46	113.09	116.91	115.29	100.82	93.04	86.04	78.90	82.33	98.03	99.75	102.52
期末レート・3月末決算(円)	105.69	107.39	117.47	118.05	100.19	98.23	93.04	83.15	82.19	94.05	97.75	102.92	109.45
期末レート・12月末決算(円)	107.13	104.21	118.07	119.11	114.15	91.03	92.10	81.49	77.74	86.58	98.59	105.39	101.36
29) 燃料油消費単価(ドル)	174.37	193.84	283.08	318.77	402.77	503.21	393.83	483.87	666.22	673.27	628.66	624.11	613.50
30) 連結子会社数(社)	425	495	553	632	687	693	711	687	675	645	626	610	577
31) 持分法適用会社数(社)	30	30	34	41	74	78	74	112	120	127	146	143	136
32) 投下資本	1,012,524	1,086,741	1,377,367	1,591,477	1,701,233	1,659,193	1,785,264	1,710,066	1,689,616	1,990,170	2,073,976	2,015,862	1,995,553
33) 税引後事業利益	55,657	113,146	103,025	75,492	132,757	97,908	-6,587	78,595	-10,217	21,116	21,060	46,445	27,363
34) 設備投資	143,353	193,569	193,568	271,948	501,330	417,555	237,969	278,570	309,288	302,326	99,969	248,230	80,366
35) 税引後投下資本事業利益率(%)	5.8%	10.4%	7.5%	4.7%	7.8%	5.9%	-0.4%	4.6%	-0.6%	1.1%	-	2.3%	-
36) 期末運航船舶規模(隻数)	616	646	707	743	757	777	803	827	838	846	853	877	868
(重量トン)	3,512	3,766	4,220	4,780	5,053	5,053	5,658	6,019	6,193	6,415	6,577	6,803	6,706

* 13/3期の数値は会計基準等の改正に伴う会計方針の変更による遡及適用後の数値です。

* 配当性向は、当期純利益がマイナスである場合には記載しておりません。

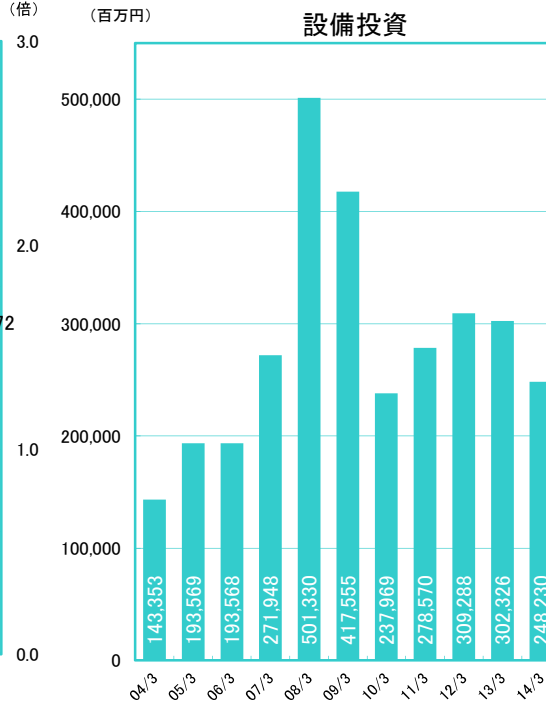
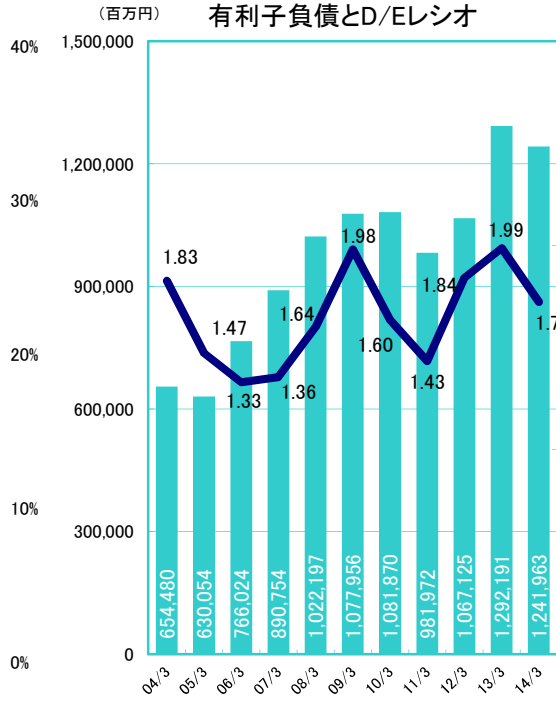
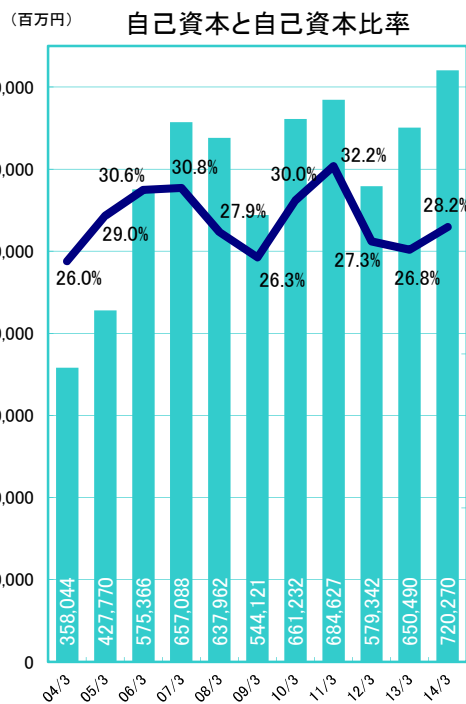
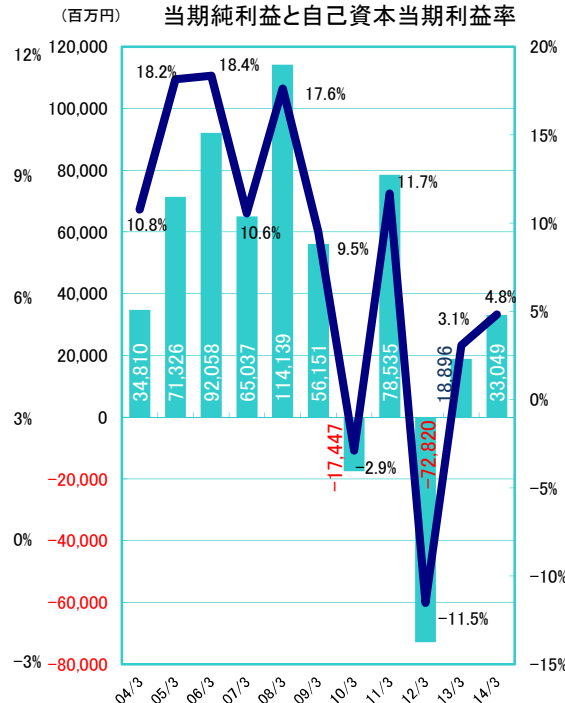
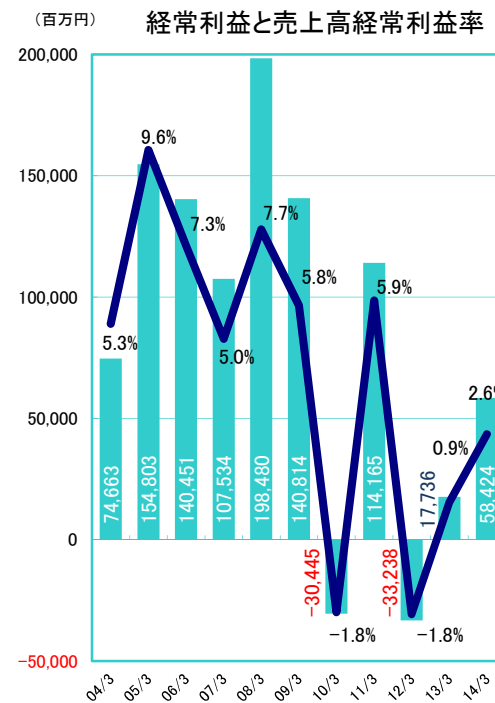
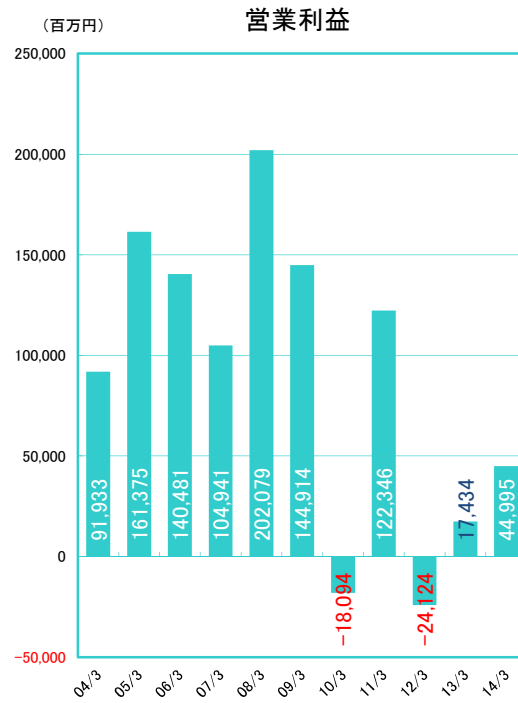
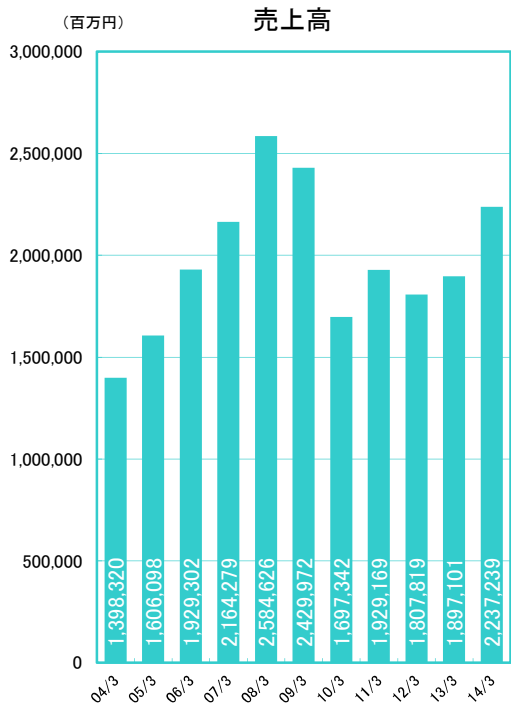

セグメント情報概要

(百万円)

1)売上高	H.16	H.17	H.18	H.19	H.20	H.21	H.22	H.23	H.24	H.25	H.26		
	04/3	05/3	06/3	07/3	08/3	09/3	10/3	11/3	12/3	13/3	13/9	14/3	14/9
定期船事業	-	457,044	539,178	573,993	666,457	595,371	378,085	462,163	418,744	441,863	304,351	617,494	344,063
不定期専用船事業	-	571,790	677,736	783,299	1,039,109	1,087,086	733,471	796,430	730,854	795,587	477,155	988,489	497,927
(海運業)	879,864	1,028,834	1,216,914	1,357,292	1,705,566	1,682,457	1,111,556	1,258,594	1,149,599	1,237,451	781,507	1,605,983	841,990
物流事業	294,976	357,197	426,431	482,700	526,936	448,139	341,782	390,929	365,191	366,829	211,788	431,567	226,548
ターミナル関連事業	102,357	109,009	111,475	126,899	151,359	132,009	110,279	122,419	140,089	140,804	-	-	-
客船事業	29,869	33,432	40,750	44,140	46,713	44,200	35,155	35,877	32,471	35,042	24,051	45,270	26,106
航空運送事業	-	-	-	-	102,614	79,432	62,579	87,234	82,612	77,864	42,013	88,854	46,313
不動産業	12,613	12,955	12,523	11,634	11,519	11,715	12,154	11,458	10,849	10,423	4,987	9,946	4,823
海運周辺事業	42,485	-	-	-	-	-	-	-	-	-	-	-	-
その他の事業	102,796	146,670	234,269	275,152	205,093	207,883	155,981	163,535	184,577	173,635	93,469	192,767	89,458
消去・全社	-66,642	-82,001	-113,062	-133,540	-165,179	-175,867	-132,148	-140,878	-157,571	-144,950	-68,690	-137,150	-56,143
連結	1,398,320	1,606,098	1,929,302	2,164,279	2,584,626	2,429,972	1,697,342	1,929,169	1,807,819	1,897,101	1,089,127	2,237,239	1,179,098

2)経常利益

	04/3	05/3	06/3	07/3	08/3	09/3	10/3	11/3	12/3	13/3	13/9	14/3	14/9
定期船事業	-	45,008	17,535	-9,670	11,478	-25,855	-55,445	30,248	-44,757	-9,433	-877	-782	4,941
不定期専用船事業	-	101,104	108,229	104,341	174,100	168,986	36,604	60,414	-7,786	18,623	24,912	54,884	27,476
(海運業)	76,875	146,112	125,764	94,671	185,578	143,131	-18,841	90,663	-52,543	9,190	24,035	54,102	32,417
物流事業	3,164	8,135	12,992	16,963	17,172	5,174	1,554	7,750	9,266	4,773	3,039	6,534	4,264
ターミナル関連事業	-2,048	398	2,188	5,593	9,447	5,134	2,926	6,699	7,748	6,952	-	-	-
客船事業	-6,604	-4,783	-207	4,611	5,069	1,104	-4,093	-2,688	-5,823	-3,744	1,156	717	2,566
航空運送事業	-	-	-	-	-23,238	-18,817	-15,182	7,817	3,384	-4,862	-4,814	-7,371	-3,343
不動産業	3,366	3,305	3,410	3,618	4,199	4,395	4,909	4,368	3,902	3,940	1,929	3,824	1,817
海運周辺事業	284	-	-	-	-	-	-	-	-	-	-	-	-
その他の事業	-395	1,625	-3,699	-17,934	241	682	-1,732	-459	811	1,475	279	672	-121
消去・全社	20	10	2	11	10	9	13	15	15	11	5	-55	-861
連結	74,663	154,803	140,451	107,534	198,480	140,814	-30,445	114,165	-33,238	17,736	25,631	58,424	36,738

- * 07/3期より従来「その他の事業」に区分表示しておりました曳船業を「ターミナル関連事業」に含めて表示しております。
- * 08/3期より従来「その他の事業」に含めておりました航空運送業を、「航空運送事業」として独立して区分表示しております。
- * 14/3期より「ターミナル関連事業」は「定期船事業」に含めて表示する方法に変更し、また、一部の連結子会社の事業セグメントを「定期船事業」から「不定期専用船事業」に変更しております。
- * 事業区分変更前の数値はリステートしていません。

(百万円)

3) 資産	H.16	H.17	H.18	H.19	H.20	H.21	H.22	H.23	H.24	H.25	H.26
	04/3	05/3	06/3	07/3	08/3	09/3	10/3	11/3	12/3	13/3	14/3
定期船事業	-	182,691	247,860	301,698	317,102	298,419	275,877	259,367	261,554	280,701	452,479
不定期専用船事業	-	694,131	803,511	1,108,961	1,290,191	1,245,395	1,237,619	1,302,705	1,295,649	1,412,501	1,502,207
(海運業)	772,796	876,822	1,051,371	1,410,659	1,607,293	1,543,814	1,513,496	1,562,072	1,557,204	1,693,202	1,954,687
物流事業	156,736	176,217	203,094	243,737	247,500	197,618	208,477	215,219	205,224	217,455	237,998
ターミナル関連事業	89,005	84,424	84,454	147,293	148,754	131,854	135,983	138,134	158,466	166,070	-
客船事業	47,930	36,517	34,684	41,504	44,303	39,768	33,214	27,397	28,117	28,659	33,786
航空運送事業	-	-	-	-	109,244	71,429	64,329	59,992	69,766	90,311	78,845
不動産業	50,883	51,488	49,251	65,837	61,361	51,214	56,790	53,842	54,596	57,372	53,841
海運周辺事業	43,718	-	-	-	-	-	-	-	-	-	-
その他の事業	151,881	224,473	374,469	596,726	546,135	492,524	507,599	507,564	457,568	607,828	552,979
消去・全社	63,710	26,282	80,115	-370,317	-478,580	-456,955	-312,727	-437,410	-408,711	-430,536	-360,902
連結	1,376,664	1,476,226	1,877,440	2,135,441	2,286,013	2,071,270	2,207,163	2,126,812	2,122,234	2,430,364	2,551,236

4) 減価償却費

	04/3	05/3	06/3	07/3	08/3	09/3	10/3	11/3	12/3	13/3	14/3
定期船事業	-	6,271	6,066	7,118	9,534	11,005	8,452	9,535	11,471	12,607	16,858
不定期専用船事業	-	46,100	48,739	50,540	59,211	69,380	73,353	74,958	73,710	67,388	75,469
(海運業)	50,908	52,371	54,805	57,658	68,745	80,385	81,805	84,494	85,182	79,996	92,328
物流事業	4,629	4,938	6,336	6,995	7,688	7,285	6,563	6,139	6,214	6,376	7,327
ターミナル関連事業	2,854	3,103	2,966	4,516	6,269	5,737	4,676	4,785	4,776	4,789	-
客船事業	3,709	2,859	2,854	2,199	1,917	1,787	1,796	1,843	1,860	2,044	2,114
航空運送事業	-	-	-	-	4,780	1,824	688	740	787	2,320	2,247
不動産業	1,151	1,092	1,085	1,046	946	1,123	1,027	831	924	909	917
海運周辺事業	1,417	-	-	-	-	-	-	-	-	-	-
その他の事業	1,017	2,449	5,778	8,081	2,061	2,015	1,472	1,375	1,122	1,094	1,030
消去・全社	-	-	-12	-10	-8	-35	-11	-13	-10	-8	-9
連結	65,689	66,814	73,814	80,487	92,400	100,124	98,019	100,198	100,857	97,522	105,956

5) 資本的支出

	04/3	05/3	06/3	07/3	08/3	09/3	10/3	11/3	12/3	13/3	14/3
定期船事業	-	36,117	60,791	70,512	135,100	117,613	41,900	45,976	27,224	12,194	14,756
不定期専用船事業	-	132,343	95,306	129,079	291,821	234,557	169,890	217,898	253,120	218,576	156,351
(海運業)	94,830	168,460	156,097	199,591	426,921	352,170	211,790	263,874	280,345	230,770	171,107
物流事業	11,653	14,765	7,821	6,324	9,536	5,161	7,120	6,472	5,980	9,480	7,907
ターミナル関連事業	4,274	3,947	2,688	7,753	7,083	7,563	6,366	4,836	4,753	7,017	-
客船事業	29,729	1,255	6,022	3,481	1,540	2,181	2,823	1,945	2,631	1,180	16,168
航空運送事業	-	-	-	-	50,957	47,145	9,393	330	10,096	52,845	49,627
不動産業	1,487	987	724	390	3,337	787	307	254	4,095	1,209	649
海運周辺事業	640	-	-	-	-	-	-	-	-	-	-
その他の事業	737	4,151	20,213	54,406	1,952	2,545	167	855	1,386	1,303	2,769
消去・全社	-	-	-	-	-	-	-	-	-	-1,480	-
連結	143,353	193,569	193,568	271,948	501,330	417,555	237,969	278,570	309,288	302,326	248,230

* 通期のみの開示としております。

* 07/3期より従来「その他の事業」に区分表示しておりました曳船業を「ターミナル関連事業」に含めて表示しております。

* 08/3期より従来「その他の事業」に含めておりました航空運送業を、「航空運送事業」として独立して区分表示しております。

* 14/3期より「ターミナル関連事業」は「定期船事業」に含めて表示する方法に変更し、また、一部の連結子会社の事業セグメントを「定期船事業」から「不定期専用船事業」に変更しております。

* 事業区分変更前の数値はリステートしておりません。

連結営業外収益・費用の内訳

(億円、未満切り捨て)

	H.16	H.17	H.18	H.19	H.20	H.21	H.22	H.23	H.24	H.25	H.26		
	04/3	05/3	06/3	07/3	08/3	09/3	10/3	11/3	12/3	13/3	13/9	14/3	14/9
営業外収益													
受取利息	20	26	35	67	82	45	26	19	28	21	12	26	16
受取配当金	31	25	54	52	54	67	38	41	42	45	21	41	25
持分法による投資利益	16	25	18	55	110	42	24	63	21	17	73	153	92
為替差益	-	-	28	-	-	3	-	-	-	43	17	52	29
その他営業外収益	42	47	46	83	62	53	65	54	53	68	43	79	43
合計	110	125	183	258	311	212	154	179	145	196	168	353	206
営業外費用													
支払利息	180	166	156	182	227	223	194	168	162	174	94	189	88
為替差損	53	2	-	5	70	-	34	48	23	-	-	-	-
その他営業外費用	49	22	27	44	49	29	49	43	51	18	16	29	29
合計	283	191	184	232	347	253	278	260	236	193	111	219	118
営業外収支	-173	-66	-1	25	-35	-41	-123	-81	-91	3	56	134	88

連結特別利益・損失の内訳

(億円、未満切り捨て)

	H.16	H.17	H.18	H.19	H.20	H.21	H.22	H.23	H.24	H.25	H.26		
	04/3	05/3	06/3	07/3	08/3	09/3	10/3	11/3	12/3	13/3	13/9	14/3	14/9
特別利益													
固定資産売却益	53	52	61	40	135	85	98	120	160	76	46	112	61
投資有価証券売却益	6	29	66	110	47	29	148	72	35	128	37	140	-
特別修繕引当金取崩益	-	-	-	-	-	-	36	-	-	-	-	-	-
独禁法関連引当金戻入額	-	-	-	-	-	-	-	38	-	-	-	-	-
その他	12	17	17	43	20	95	60	77	60	18	9	22	13
合計	72	98	144	193	203	210	344	309	255	223	94	274	74
特別損失													
固定資産売却損	68	63	17	6	1	30	6	28	50	13	7	24	1
固定資産除却損	7	8	4	5	11	13	9	10	2	2	1	2	-
その他固定資産評価損	3	0	0	8	0	0	2	30	20	4	-	0	-
独禁法関連引当金繰入額	-	-	-	-	-	-	-	-	-	-	-	131	54
減損損失	-	206	-	-	72	270	40	-	55	14	16	68	-
購入契約損失引当金繰入額	-	-	-	-	-	-	-	-	-	-	-	38	-
投資有価証券売却損	-	-	2	0	1	0	0	21	2	0	-	0	-
投資有価証券評価損	3	16	1	10	3	86	5	94	35	16	-	0	-
備船解約金	24	-	-	-	-	88	-	80	40	0	3	9	-
貸倒引当金繰入額	-	-	-	-	-	-	18	1	0	1	0	0	-
その他	96	79	67	87	92	352	60	52	26	22	1	52	81
合計	203	374	93	117	183	842	140	319	232	74	30	327	137
Net 特別損	-131	-276	51	76	20	-632	204	-9	22	148	63	-53	-62

(参考)単体営業費用の内訳

(億円・未満切り捨て)

		H.16	H.17	H.18	H.19	H.20	H.21	H.22	H.23	H.24	H.25	H.26		
		04/3	05/3	06/3	07/3	08/3	09/3	10/3	11/3	12/3	13/3	13/9	14/3	14/9
運航費	貨物費	1,748	1,986	2,454	2,798	3,108	2,742	1,874	2,113	2,212	2,385	1,396	2,825	1,582
	燃料費	804	898	1,460	1,948	2,518	2,915	1,623	1,964	2,440	2,532	1,418	2,902	1,537
	港費	490	524	578	689	756	730	605	626	612	655	396	813	453
	その他運航費	-33	-45	0	-20	-30	-39	-101	-6	19	8	-11	-26	-16
運航費	3,011	3,364	4,494	5,416	6,352	6,349	4,002	4,697	5,285	5,583	3,199	6,514	3,556	
船費	229	223	210	173	216	218	222	184	174	129	66	139	72	
傭船料	2,624	2,807	3,143	3,556	4,354	4,067	3,294	3,396	3,451	3,312	1,907	3,900	2,060	
コンテナ関連費用	407	426	461	484	491	460	378	359	358	384	224	448	238	
その他海運業費用	73	95	92	108	202	158	104	90	82	90	49	102	52	
海運業費用計	6,346	6,916	8,402	9,739	11,617	11,253	8,002	8,728	9,352	9,498	5,446	11,106	5,981	
その他事業費用	73	64	61	56	50	57	47	49	44	34	16	34	17	
一般管理費	392	411	435	441	527	530	431	383	365	373	204	404	210	
営業費用合計	6,812	7,392	8,899	10,237	12,195	11,841	8,481	9,160	9,762	9,907	5,668	11,545	6,208	

連結従業員数

(人)

	H.16	H.17	H.18	H.19	H.20	H.21	H.22	H.23	H.24	H.25	H.26
	04/3	05/3	06/3	07/3	08/3	09/3	10/3	11/3	12/3	13/3	14/3
定期船事業	-	2,576	2,943	3,577	4,010	4,081	4,197	4,090	4,003	4,152	6,344
不定期専用船事業	-	1,066	1,150	1,432	1,531	1,915	1,767	1,926	2,294	2,573	2,668
(海運業)	3,355	3,642	4,093	5,009	5,541	5,996	5,964	6,016	6,297	6,725	9,012
物流事業	10,244	12,120	13,971	16,097	16,876	15,504	16,180	16,562	16,155	16,547	20,179
ターミナル関連事業	3,816	4,119	3,886	5,314	5,329	5,053	5,964	2,363	2,731	2,574	-
客船事業	452	433	401	361	353	347	485	458	486	463	458
航空運送事業	-	-	-	-	712	672	754	716	737	712	698
不動産業	68	70	69	58	54	52	59	62	64	66	67
海運周辺事業	984	-	-	-	-	-	-	-	-	-	-
その他の事業	1,479	2,600	3,061	2,749	2,209	1,926	1,972	1,900	1,737	1,480	1,535
全社(共通)	262	248	251	284	295	284	282	284	291	298	393
合計	20,660	23,232	25,732	29,872	31,369	29,834	31,660	28,361	28,498	28,865	32,342

* 通期のみの開示しております。

* 07/3期より従来「その他の事業」に区分表示しておりました曳船業を「ターミナル関連事業」に含めて表示しております。

* 08/3期より従来「その他の事業」に含めておりました航空運送業を、「航空運送事業」として独立して区分表示しております。

* 14/3期より「ターミナル関連事業」は「定期船事業」に含めて表示する方法に変更し、また、一部の連結子会社の事業セグメントを「定期船事業」から「不定期専用船事業」に変更しております。

* 事業区分変更前の数値はリセットしておりません。

主要定期航路 消席状況

● アジア/北米 航路

(単位: 1,000TEU)

		往航						復航					
		スペース		積高		消席率		スペース		積高		消席率	
		四半期	累計	四半期	累計	四半期	累計	四半期	累計	四半期	累計	四半期	累計
1 4 / 3 期	第1四半期	199	199	154	154	77%	77%	195	195	95	95	49%	49%
	第2四半期	204	403	179	333	88%	83%	203	398	96	191	47%	48%
	第3四半期	198	601	169	502	85%	84%	201	600	111	303	55%	50%
	第4四半期	186	787	161	663	86%	84%	187	787	105	408	56%	52%
1 5 / 3 期	第1四半期	202	202	180	180	89%	89%	199	199	117	117	59%	59%
	第2四半期	213	415	198	378	93%	91%	213	412	120	237	57%	58%
	第3四半期												
	第4四半期												

● アジア/欧州 航路

(単位: 1,000TEU)

		往航						復航					
		スペース		積高		消席率		スペース		積高		消席率	
		四半期	累計	四半期	累計	四半期	累計	四半期	累計	四半期	累計	四半期	累計
1 4 / 3 期	第1四半期	143	143	124	124	87%	87%	141	141	89	89	63%	63%
	第2四半期	144	288	135	259	93%	90%	143	284	90	179	63%	63%
	第3四半期	135	423	125	384	93%	91%	137	421	91	271	67%	64%
	第4四半期	137	560	128	512	93%	91%	133	554	87	358	66%	65%
1 5 / 3 期	第1四半期	153	153	148	148	97%	97%	152	152	101	101	66%	66%
	第2四半期	158	311	150	298	95%	96%	156	309	104	205	66%	66%
	第3四半期												
	第4四半期												

自動車輸送台数

	H.17	H.18	H.19	H.20	H.21	H.22	H.23	H.24	H.25	H.26 (単位: 万台)		
	05/3	06/3	07/3	08/3	09/3	10/3	11/3	12/3	13/3	13/9	14/3	14/9
合計	256	286	324	353	326	237	310	292	346	183	360	184

定期船運賃市況

China (Export) Containerized Freight Index
1998/1/1= 1000

● 定期船運賃市況

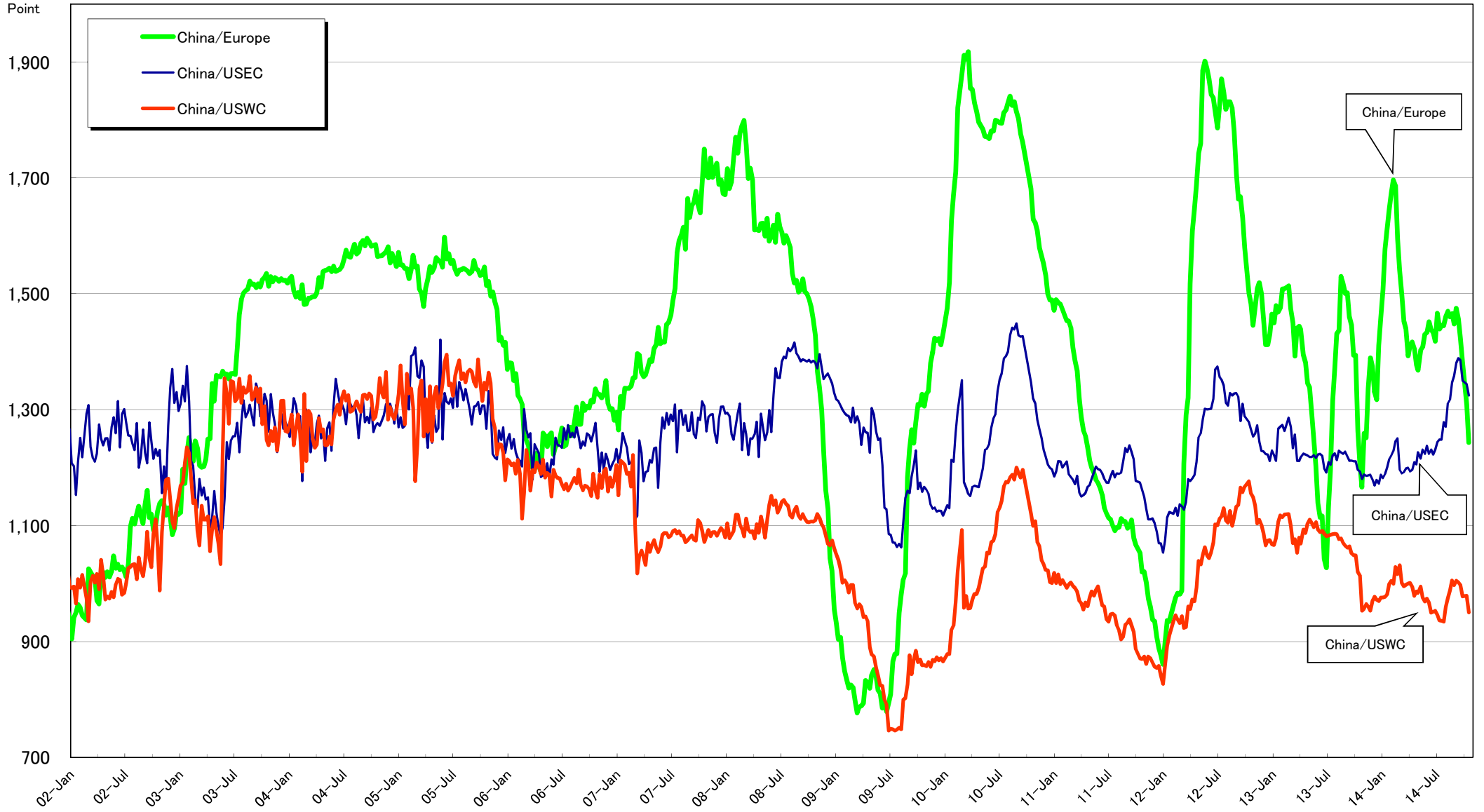

(China (Export) Containerized Freight Index 出典)

BDI・WS推移

● 不定期船運賃BDI(BFI)の推移



● タンカー運賃 中東湾岸積日本向けVLCC型最高値の推移

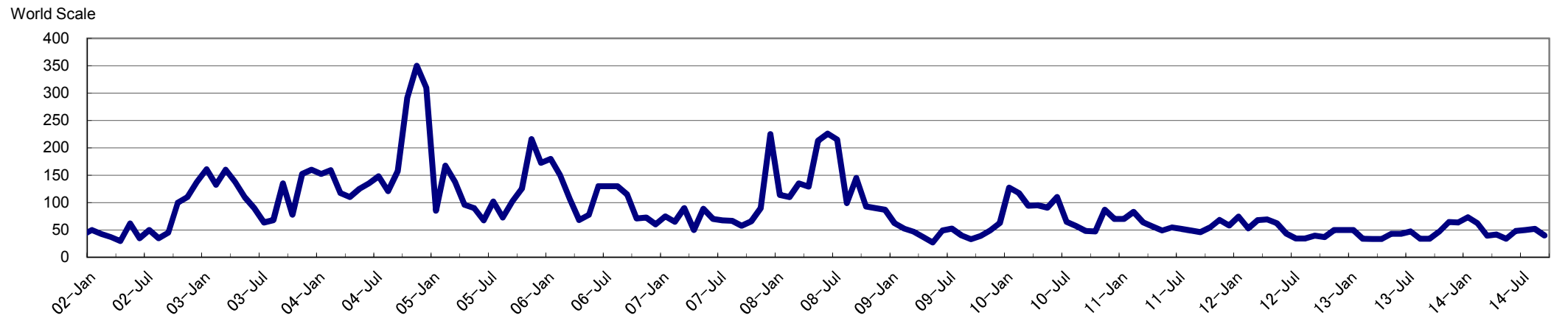

(2014年10月31日現在、日本郵船調べ)

ドライバルク市況の推移

● 定期傭船料の推移

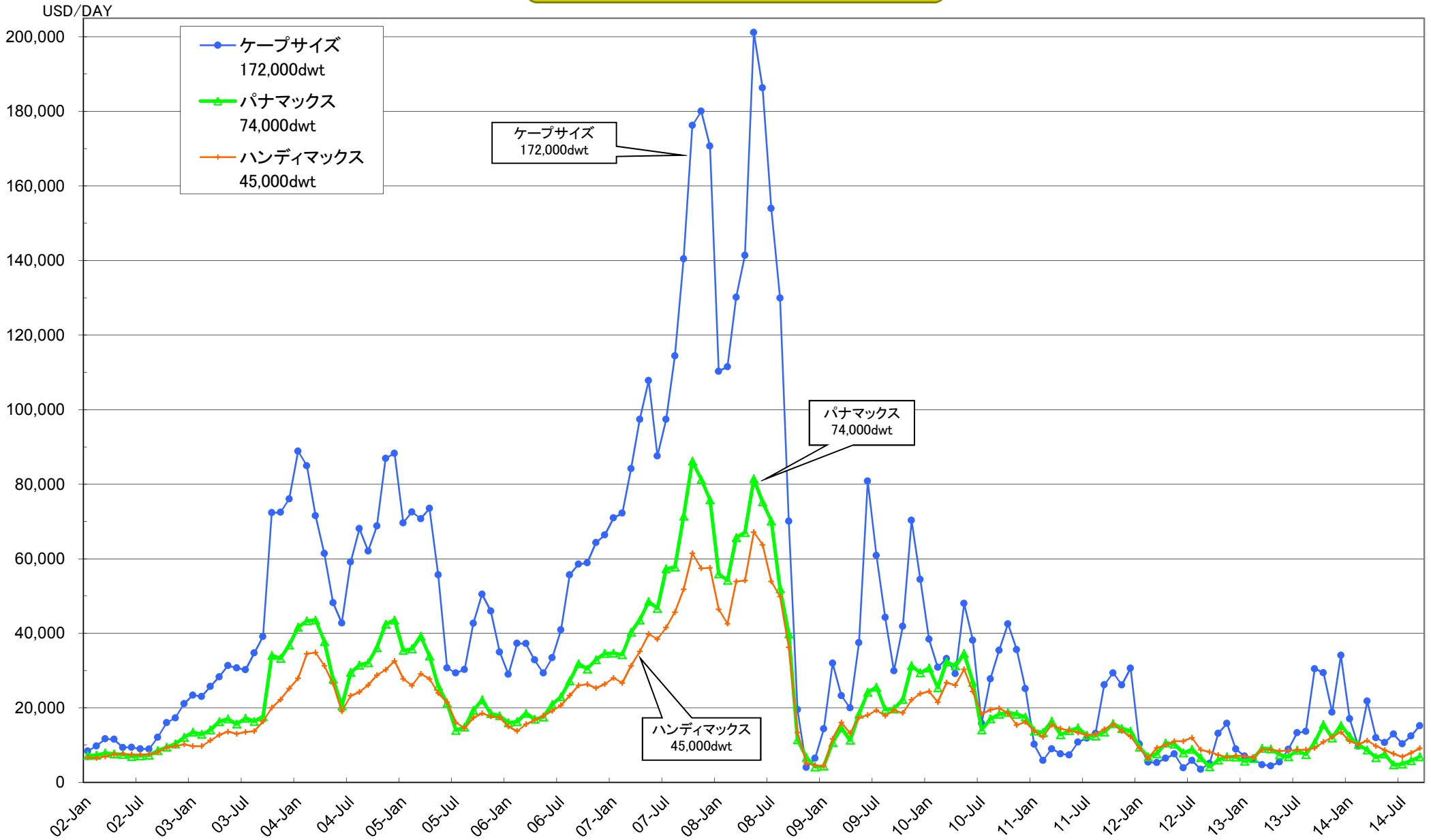

(2014年10月31日現在、日本郵船調べ)



【お問い合わせ先】

IRグループ

〒100-0005 東京都千代田区丸の内2-3-2 郵船ビル

TEL:03-3284-6008 FAX:03-3284-6382

E-mail:irooffice@jp.nykline.com

<http://www.nyk.com>